AMAZONES

Jeux et objets en bois

Libault thomas
Facebook: Gouzy Boissellerie
Tél: 06 58 90 09 19 Châteauroux les Alpes

2 joueurs | 8 ans +

Les Amazones étaient filles d'Arès par la Naïade Harmonie; mais certains auteurs disent qu'Aphrodite était leur mère, ou encore Otréré, fille d'Arès. D'après la légende, elles se mutilaient un sein (d'ou leur nom) pour ne pas être génée quand elles tiraient à l'arc.

REGLES

Situation initiale

Les amazones sont installées sur le tablier, et les barrages sont à l'extérieur (diag. 1). L'un des joueurs joue avec les pions rouges et son adversaire avec les noirs. Les barrages (pions carrés) sont à l'extérieur du tablier et à la disposition des deux joueurs.

Objectif du jeu et fin de partie

Bloquer les amazones adverses.

Mécanisme du jeu

- Chaque joueur déplace, à tour de rôle, une amazone de sa couleur et pose un barrage sur le tablier.
- Les amazones se déplacent en ligne droite dans toutes les directions, en avant, en arrière ou en diagonale, d'un nombre quelconque de cases à condition qu'elles soient inoccupées. Le déplacement d'une amazone est identique à celui de la dame aux Échecs.
- Quand une amazone a terminé son déplacement, elle envoie une flèche sur une case où sera placé un pion-barrage. Le sens de la flèche correspond à un second mouvement vituel de l'amazone. Les cases traversées par la flèche doivent être libre (diag. 2)

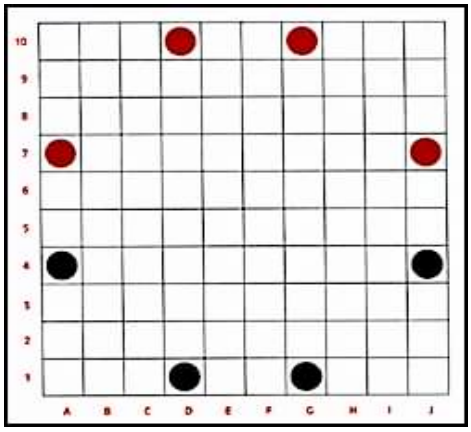

Le tablier et la position des pions au départ

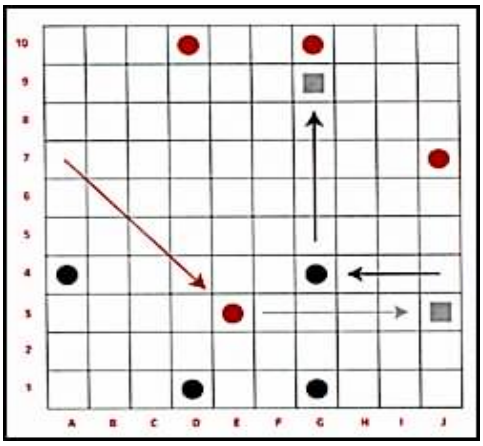

Exemples de coup. L'amazone rouge (A7) peut se déplacer en (E3), ensuite elle doit envoyer une flèche, par exemple en (J3) où un barrage doit être installé. L'amazone noire peut se déplacer de (J4) en (C4) et envoyer une flèche en (G9). Elle pourrait choisir d'envoyer une flèche en (G7) ou en (D7), etc.